

MONTHLY MEMBERSHIP PROGRESS REPORT

장소 REPUBLIC OF KOREA

District 356 B

Results as of: 6/30/2022

| 클럽 | | | |
|---------------|---------|------|--------|
| 결과- 2021-2022 | | | |
| 사분기 | 신생클럽 목표 | 신생클럽 | 해산된 클럽 |
| 7월/8월/9월 | 1 | 0 | 3 |
| 10월/11월/12월 | 1 | 1 | 1 |
| 1월/2월/3월 | 1 | 1 | 1 |
| 4월/5월/6월 | 0 | 1 | 2 |

| 회원 1인당 | | | |
|---------------|-----------|---------|--------------------|
| 결과- 2021-2022 | | | |
| 사분기 | 회원 순증가 목표 | 실제 회원증강 | 실제 퇴회 회원 수(전출입 포함) |
| 7월/8월/9월 | 95 | 120 | 87 |
| 10월/11월/12월 | 100 | 65 | 30 |
| 1월/2월/3월 | 123 | 108 | 45 |
| 4월/5월/6월 | 78 | 75 | 232 |

목표 및 누적 신생클럽 수

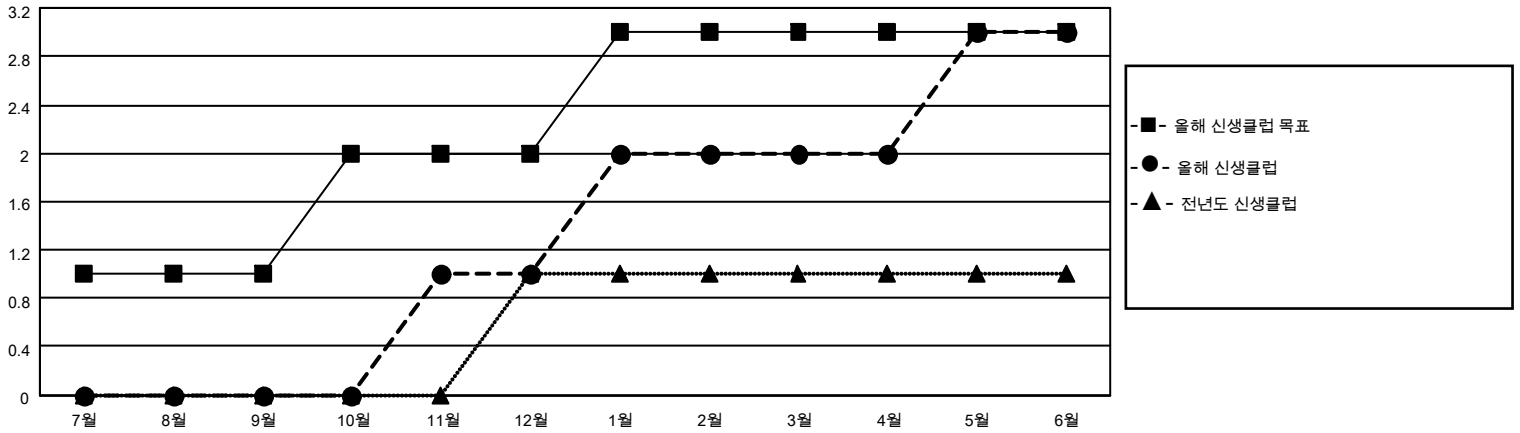

목표 및 누적 회원수

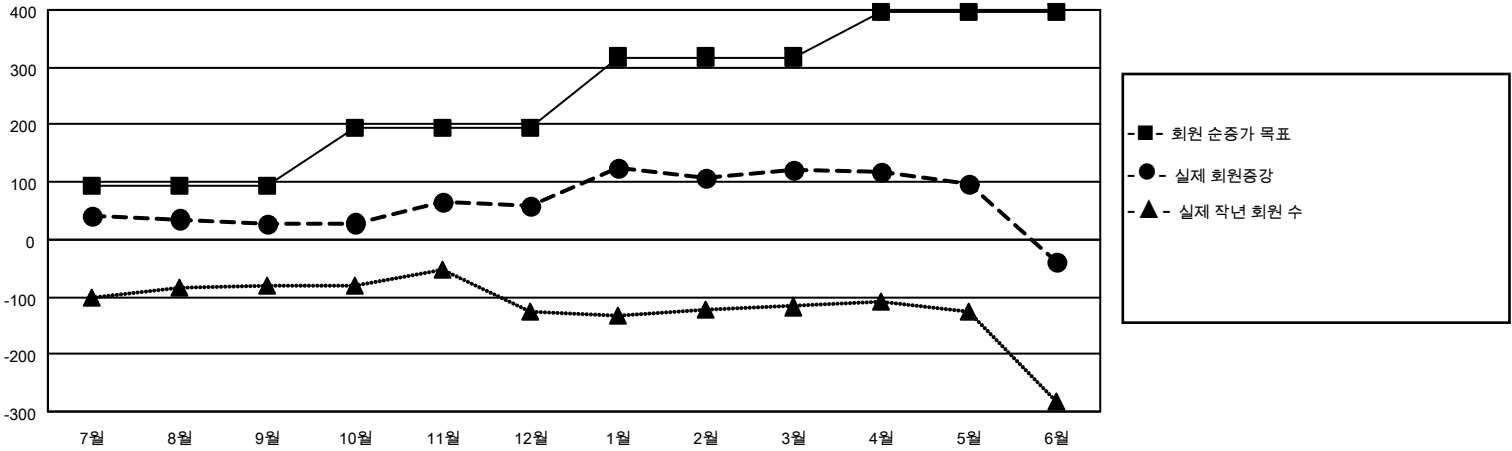

| 해산된 클럽: 7 | 1명 이상의 신입회원을 등록한 48 CLUBS OF 83 | <p style="text-align: center;"><u>성별 분포</u></p> <p>남성 1,500 (83.06%)</p> <p>여성 306 (16.94%)</p> <p>NON BINARY 0 (0.00%)</p> <p>PREFER NOT TO ANSWER 0 (0.00%)</p> | | | | | | | | | | |
|---|---------------------------------|---|----|---|------|----|----|-----|-----------|------------|---|--|
| <table border="1" style="width: 100%; border-collapse: collapse;"> <thead> <tr> <th colspan="2" style="text-align: left;">퇴회회원</th> </tr> </thead> <tbody> <tr> <td>작고</td> <td style="text-align: right;">3</td> </tr> <tr> <td>클럽해산</td> <td style="text-align: right;">54</td> </tr> <tr> <td>기타</td> <td style="text-align: right;">337</td> </tr> <tr> <td>합계</td> <td style="text-align: right;">394</td> </tr> </tbody> </table> | 퇴회회원 | | 작고 | 3 | 클럽해산 | 54 | 기타 | 337 | 합계 | 394 | <p style="color: blue; text-decoration: underline;">누적 회원 데이터를 확인하시려면 여기에 클릭하십시오.</p> | <p>가족 단위 회원 총수 22</p> <p>회비 절반을 지불하는 가족회원 11</p> |
| 퇴회회원 | | | | | | | | | | | | |
| 작고 | 3 | | | | | | | | | | | |
| 클럽해산 | 54 | | | | | | | | | | | |
| 기타 | 337 | | | | | | | | | | | |
| 합계 | 394 | | | | | | | | | | | |